

Perfil de Salud

2023



“Arequipa”



Perfil de Situación de Salud: Departamento Arequipa



Ubicación Geográfica

El departamento de Arequipa está ubicado en el sur occidental del Perú, abarca dos regiones naturales, costa y sierra en una longitud de 1 071 km. Tiene una superficie de 63,345.39 km² que incluye 1,46 km² de superficie insular marítima. Esta superficie representa el 4,9% del territorio nacional, ocupando el sexto lugar en extensión a nivel nacional. Arequipa está conformada por 8 provincias y 109 distritos y 4727 centros poblados. Tiene como capital, a la ciudad de Arequipa, que fue creado el 15 de agosto de 1,540, ubicada a 2,337 m.s.n.m., es un valle ubicado al pie de tres volcanes, el Misti, el Chachani y el Pichu Pichu.

AREQUIPA

PROVINCIA	POBLACION		N° DISTRITOS
	NÚMERO	%	
AREQUIPA	1,249,085	79.1	29
CAMAÑA	63,283	4.0	8
CARAVELI	45,148	2.9	13
CASTILLA	33,789	2.1	14
CAYLLOMA	103,387	6.6	20
CONDESUYOS	15,825	1.0	8
ISLAY	55,451	3.5	6
LA UNION	12,276	0.8	11
TOTAL	1,578,244	100.0	109

Fuente: INEI Perú. Estimaciones y Proyecciones de Población Departamental, por Años Calendario y Edades Simples 1995-2030. Boletín Especial N°25. Lima: INEI, 2020.

La población se concentra sobre todo en las zonas urbanas de las provincias, las cuales durante estos últimos años han aumentado sus zonas urbanas (90%) y las zonas rurales, se han quedado con 10%, sobre todo de las provincias de zonas altas.

Por su ubicación, topografía variada y diferentes altitudes, su clima es variado; cálido en la costa con temperaturas entre 12°C a 29°C, con lloviznas menudas que fluctúan de 0 a 50 mm, el viento dominante es el de "alisios"; en las partes altas el clima es seco y varía según la altitud desde cálido templado hasta frío intenso, con una temperatura promedio de 14°C y con precipitaciones pluviales estacionarias que van de 100 a 700 mm al año, entre los meses de octubre a marzo.

Calendario de las fiestas populares tradicionales de Arequipa

Considerando los antecedentes en el mundo de varios brotes de enfermedades infecciosas transmisibles relacionadas a altas concentraciones de población se resalta la importancia de tener la información de las celebraciones de las fiestas populares tradicionales, que permite ubicar las zonas prioritarias para la prevención y control del contagio.



Calendario de fiestas populares tradicionales de Perú

Departamento
de Arequipa



MES	FECHA	NOMBRE DE LA FIESTA	PROVINCIA/DISTRITO	TIPO DE FIESTA	ORGANIZADOR	SISTEMA DE CARGOS
ENE	1	Niño Jesús	La Unión/Quechualla	Religioso		
	2	Aniversario de San Juan de Siguas Serenata con fuegos artificiales, bailes, misa y kermesses.	Arequipa/Siguas	Cívico	Municipalidad	
	2	Aniversario de Sachaca con fuegos artificiales, bailes, misa y kermesses.	Arequipa/Sachaca Se	Cívico	Municipalidad	
	2	Aniversario de Atico Serenata con fuegos artificiales, bailes, misa y kermesses.	Caraveli/Atico	Religioso		
	6	Aniversario de Mollendo Serenata con fuegos artificiales, bailes, misa y kermesses. Corso y tradición de los perales.	Islay/Mollendo	Cívico	Municipalidad	
	FEB	1/2	Fiesta de la Virgen de Copacabana	ndesuyos/Chuquibamba	Religioso	
FEB	2	Festividad de la Virgen de la Candelaria	La Unión/Puyca	Religioso		
	2	Festividad de la Virgen de la Candelaria	Arequipa/Chiguata	Religioso		
	3	Virgen de la Candelaria	Arequipa/Cayma	Religioso		
	3	Virgen de la Candelaria	Arequipa/Characato	Religioso		
	3/6	Virgen del Buen Paso (Virgen del paso) Peleas de gallos, corridas de toros y desfile de caballos de paso.	Caraveli/Caraveli	Religioso		
	FEB	móvil	Carnaval arequipeño Entrada del rey Momo, corsos y bailes, conjunto de danzarines.	Arequipa/Chiguata	Naturaleza	



Calendario de fiestas populares tradicionales de Perú

Departamento
de Arequipa



MES	FECHA	NOMBRE DE LA FIESTA	PROVINCIA/DISTRITO	TIPO DE FIESTA	ORGANIZADOR	SISTEMA DE CARGOS
	móvil	Carnaval arequipeño	Caylloma/Chivay	Naturaleza		
		Entrada del rey Momo, corsos y bailes, conjunto de danzarines.				
MAR	móvil	Semana Santa	Arequipa/Arequipa	Religioso		
		Lunes Santo, la procesión del Señor de la Caridad, Iglesia Santa Marta. Martes Santo, la procesión de la Virgen Macarena, Iglesia Compañía de Jesús. Miércoles Santo, la procesión del Señor de la Sentencia, Iglesia de la Merced. Jueves Santo, el recorrido de estaciones. Viernes Santo, la procesión del Santo Sepulcro. Sábado de Gloria, la procesión de la Virgen de las Angustias, Iglesia de San Francisco. Domingo de Pascua, la Misa de Resurrección y Quema de Judas.				
ABR	5	Procesión del Señor Cristo de la Caridad	Arequipa/Arequipa	Religioso		
		Exposición de alfombras de aserrín con motivos de flores. Homenaje central a cargo de instituciones cívico-militares. Bebidas típicas de la región.				
	17/25	Fiesta del Cuasimodo en honor a Jesús Nazareno	Arequipa/Tiabaya	Religioso		
		Exposición de alfombras florales. Serenata con música arequipeña. Danzas folklóricas.				
MAY	1	Cruz Misionero	La Unión/Tauria	Religioso		
	1/3	Virgen de Chapi	Arequipa/Arequipa	Religioso		
		Multitudinaria peregrinación para venerar la imagen de la Virgen de la Purificación, hoy denominada Virgen de Chapi. Los fieles recorren durante toda una noche 45 km en aproximadamente 15 horas para llegar a un desértico paraje situado a 2.420 msnm. En el camino los peregrinos se van aprovisionando de piedras de distintos tamaños que dejarán en tres cruces, junto al camino, formando las llamadas apachetas que simbolizan el cansancio y los pecados que los devotos van dejando atrás. Asimismo procesión por las calles de la ciudad.				
	1/5	Semana turística de la provincia La Unión	La Unión/Cotahuasi			
		Festival eco-deportivo de aventura. Concurso de danzas típicas. Feria del vino y festivales gastronómicos.				
MAY	4	Aniversario de Alca	La Unión/Alca	Cívico		Municipalidad
	23	Aniversario del distrito de Cerro Colorado	Arequipa/ Cerro Colorado	Cívico		Municipalidad
		Presentación artística de grupos criollos. Desfile de danzas y conjuntos. Feria gastronómica y paseo en caballo de paso.				
JUN	8	San Isidro	La Unión/Tomepampa	Religioso		
	móvil	Corpus Christi	Arequipa/Arequipa	Religioso		
		Se celebra con misa de fiesta y procesiones de cruces que llegan de todos los distritos, precedidas por la efigie de San Pedro recorren las calles de la ciudad. Danzarines recorren las calles bebiendo licor.				
AGO	6	Santo Domingo	La Unión/Tomepampa	Religioso		
	13/15	Aniversario de la fundación española de Arequipa.	Arequipa/Arequipa	Cívico		Municipalidad
		Ferias, presentación de grupos musicales nacionales e internacionales, corso de la amistad, pelea de gallos, quema de fuegos artificiales, etc.				
AGO	15	Virgen de la Asunción	La Unión/Alca	Religioso		
SEP	8	Virgen de Cocharcas	La Unión/Huaynacotas	Religioso		
OCT	4	San Francisco	La Unión/Pampamarca	Religioso		
NOV	9	Aniversario de Camana	Camana/Camana	Cívico		Municipalidad
DIC	8	Fiesta de la Inmaculada Concepción	Arequipa/Arequipa	Religioso		
		Se celebra una serie de actividades culturales que incluyen la competencia de danzarines de la danza witite.				

Fuente: Fiestas Populares Tradicionales de Perú, Instituto Iberoamericano del Patrimonio Natural y Cultural IPANC - Convenio Andrés Bello - Lima - Perú, 2006



Indicadores Demográficos

La población del departamento de Arequipa al 2023 es de 1 580,075 habitantes, lo que representa el 4,7% de la población total del país. La tasa de crecimiento de la región es relativamente mayor al promedio nacional (1,0%). La expectativa de vida en la región de Arequipa es de 79,4 años, ubicándose en el quinto lugar de los 24 departamentos más la Provincia Constitucional del Callao.

Indicadores demográficos:

Indicador	Unidad de medida	Fuente	Periodo (años)	PERÚ	Arequipa	
Población total	habitantes	1	2023	33,725,844	1,580,075	
Densidad poblacional (*)	hab/Km2	1	2023	26.3	24.9	
Población < 15 años	%	1	2023	24.1	22.0	
Población > 64 años	%	1	2023	9.6	10.7	
Razón de dependencia	x 100 hab.	1	2023	50.8	48.7	
Tasa bruta de natalidad	x 1,000 hab.	1	2023	17.8	15.6	
Nacimientos anuales	nacimientos	1	2023	562,351	24,233	
Tasa bruta de mortalidad	x 1,000 hab.	1	2023	6.10	5.9	
Defunciones anuales	muerres	1	2023	210,433	9,605	
Tasa de crecimiento total	x 100 hab.	1	2023	1.0	1.3	
Tasa global de fecundidad	hijos x mujer	1	2023	2.0	1.7	
Población urbana	%	3	2023	79.8	90.9	
Esperanza de vida al nacer	Total	años	1	2023	76.7	79.4
	Hombres	años			74.0	76.8
	Mujeres	años			79.4	82.2

Las mujeres tienen una mayor expectativa de vida con 82,2 años y los hombres 76,8 años.

En cuanto a la Tasa Bruta de Natalidad, Arequipa se ubica en el vigésimo primer lugar entre los departamentos con una tasa de 15,6 nacimientos por cada mil habitantes, siendo mayor en 2,2 puntos porcentuales que el promedio nacional.

La razón de dependencia demográfica en la región es de 48,7, lo que significa que en el 2023 existen cerca de 49 personas en edad de dependencia por cada 100 personas en edad de trabajar.

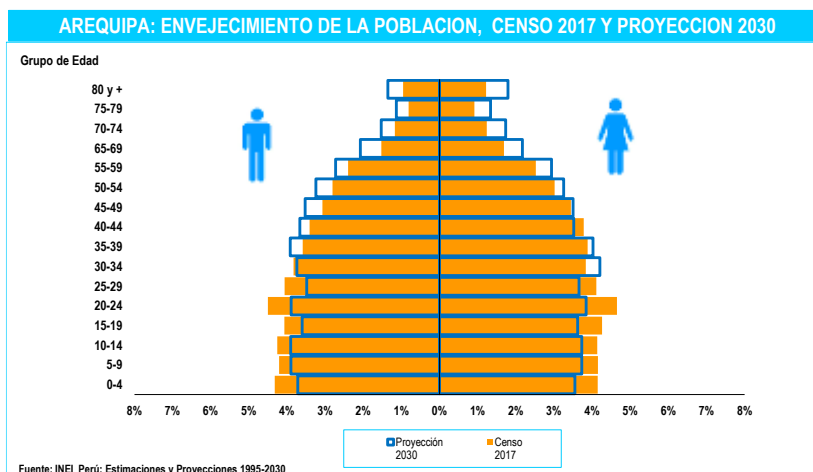

En 2017, la pirámide poblacional era de tipo progresiva, con una base ancha y una cima pequeña. Sin embargo, para 2030, estamos en camino hacia una pirámide regresiva. Esta presenta una reducción ligera y gradual en la base, así como un crecimiento simétrico en el pico de la cima. En el centro, se observa una

secuencia clara de disminución lenta de un periodo a otro, de manera gradual y en degradé. Además, se nota un aumento sostenido a lo largo de los diferentes grupos y géneros, específicamente en los grupos de edad de 35 años en adelante.



Indicadores de Determinantes Sociales

La tasa de alfabetismo en Arequipa es del 97,1% de la población de 15 años o más, lo que es menor en 2,2 puntos porcentuales que el promedio nacional. Entre géneros, los varones tienen una tasa de alfabetismo mayor que las mujeres en 3,3 puntos porcentuales.

En cuanto a los logros educativos, Arequipa tiene un nivel por encima del promedio nacional y entre géneros, los varones tienen una ventaja de 0,5 puntos porcentuales.

En cuanto al acceso a servicios básicos, el 90,7% de la población tiene acceso a agua para

consumo humano, el 74,0% tiene acceso a saneamiento básico y el 97,1% tiene acceso a luz eléctrica proveniente de la red pública.

En cuanto a la pobreza, Arequipa presenta niveles de “pobreza extrema” o “indigencia” en un rango de (1,9 - 3,2), mientras que la situación de pobreza total se encuentra en el rango (12,0 - 15,7) del total de la región. El ingreso real promedio per cápita mensual en Arequipa es de 1 473 soles. Sin embargo, esta cifra se mantiene muy por encima del nivel del promedio nacional.

En el 2019, Arequipa tenía un nivel medio del desarrollo humano y estaba por debajo del valor del promedio nacional en 0,057 puntos y en el tercer lugar de los 24 departamentos más la Provincia Constitucional del Callao.

Indicadores socioeconómicos:

Indicador		Unidad de medida	Fuente	Periodo (años)	PERÚ	Arequipa
Población alfabetizada (15+ años)	Total	%	7	2022	94.9	97.1
	Hombres	%			97.3	98.8
	Mujeres	%			92.4	95.5
Promedio de años de escolaridad (15+ años)	Hombre	años	7	2022	10.6	11.5
	Mujer	años			10.3	11.0
Hogares con acceso a servicios básicos	Agua	%	7	2022	88.1	90.7
	Saneamiento Básico	%			67.4	74.0
	Luz eléctrica	%			95.8	97.1
Pobreza (Línea de pobreza)	Total	%	9	2022	27.5	12,0-15,7
	Extremos	%			5.0	1,9-3,2
Ingreso real promedio per cápita mensual, por variación porcentual	Per Cápita Mensual	S/. constantes base = 2016	9	2022	1,089	1,473.0
Índice de desarrollo humano (IDH)		IDH	6	2019	0.5858	0,6425
Índice de densidad del estado (IDE)		IDE	6	2017	0.7590	0,8012



Indicadores de Oferta, Acceso y Cobertura

Indicadores de oferta, acceso y cobertura

Indicador		Unidad de medida	Fuente	Período (años)	PERÚ	Arequipa
Recursos humanos de la salud	Médicos	No.	14	2021	35,168	1,902
	Enfermeros	No.			47,418	2,271
	Obstetras	No.			18,666	673
	Odontólogos	No.			5,289	226
Establecimientos de salud	Puestos	No.	15	2021	8,904	339
	Centros	No.			2,717	101
	Hospitales e Institutos	No.			609	29
Salud sexual y reproductiva	Atención del parto por profesional de salud (++)	%	3	2022	95.3	99.0
	Parto en EE.SS. público o privado	%			93.4	98.5
	Recepción de suplemento de Fe en atención prenatal	%			95.3	94.7
Coberturas de vacunación en niños de 18 a 29 meses	Pentavalente3	%	3	2022	81.5	79.2
	OPV3	%			83.0	81.0
	BCG	%			93.2	96.1
	Antisarampionosa	%			83.6	75.8
Población con acceso a seguro de salud	Total con seguro de salud	%	7	2022	86.0	79.1
	Seguro Integral de Salud	%			60.7	43.2
	EsSalud	%			21.6	30.6
	Otro seguro	%			3.8	5.3

El número de profesionales de salud al 2021, la región Arequipa cuenta con 1 902 médicos, 2 271 enfermeros, 673 obstetras y 226 odontólogos.

De acuerdo a la categorización del establecimiento de salud, la región dispone entre su infraestructura: 29 Hospitales e institutos, 101 Centros de salud y 339 Puestos de salud, en el mismo período.

En 2022, la cobertura de atención del parto por profesionales de la salud en la región de Arequipa fue del 99,0%, lo que es 3,7 puntos porcentuales mayor que el promedio nacional. La cobertura del suplemento de Fe en la atención prenatal es 0,6 puntos porcentuales menor que el promedio nacional.

El porcentaje de partos atendidos por personal de salud calificado en un establecimiento de salud (público o privado) en la región de Arequipa fue del 98,5% en 2022, lo que es 5,1 puntos porcentuales mayor que el promedio nacional.

En 2022, la mayoría de las coberturas mantuvieron un crecimiento por debajo del promedio nacional, excepto la vacuna BCG, que alcanzó una cobertura óptima de 96,1%.

En cuanto al seguro de salud, la cobertura en Arequipa es menor en 6,9 puntos porcentuales en comparación con el promedio nacional. El Seguro Integral de Salud (SIS) cubre al 43,2% de la población en la región de Arequipa, mientras que solo el 30,6% tiene Seguro Social de Salud.



Indicadores de Mortalidad

El subregistro de mortalidad en la Región de Arequipa es 15.3 puntos porcentuales mayor que las estimaciones del promedio nacional, y las cifras oscilan alrededor del 30%. Además, la mediana de edad de fallecimiento es de 70 años, lo que significa que los habitantes de la región vivirían el mismo número de años que el promedio nacional.

En cuanto a la tasa de mortalidad infantil y menores de 5 años, se ha observado un comportamiento mayor al promedio nacional en la mayoría de los casos de la Región de Arequipa, lo que confirmaría que las enfermedades transmisibles son las causas más frecuentes de muerte en la región

Indicadores de Mortalidad

Indicador	Unidad de medida	Fuente	Periodo (años)	PERÚ	Arequipa	
Registro de la mortalidad	Defunciones	No.	10	2021	259,721	13,028
	Sub registro	%			- 30.3	- 45.6
	Con certificación médica	%			99.8	100.0
	Causas mal definidas	%			1.6	2.6
	Mediana de la edad de fallecimiento	Años			70	70
Mortalidad en la niñez	Neonatal	x 1,000 nv	3	2021-2022	7-11	(5-11)
	Infantil	x 1,000 nv	3	2021-2022	13-17	9-16
	Menores de 5 años	x 1,000 nv	3	2021-2022	16-21	11-18
Defunciones registradas en < 5 años por causas involucradas en AIEPI (#)	Infecciones intestinales	%	10	2021	1.2	0.5
	Infecciones respiratorias agudas	%			9.1	6.0
	Meningitis, Malaria, Septicemia, EPV	%			1.0	0.9
	Deficiencias de la nutrición	%			0.9	2.8
	Perinatales	%			29.6	30.6
	Todas las causas	%			58.2	59.3
Tasas de mortalidad estandarizadas por grupos de causas	Enfermedades transmisibles	x 100,000 hab.	10	2021	401.0	418.4
	Neoplasias (Tumores + Carcinomas in situ)				108.4	108.5
	Enfermedades del aparato circulatorio				135.8	128.1
	Causas externas				49.7	63.5



Indicadores de Morbilidad

Indicadores de Morbilidad

Indicador	Unidad de medida	Fuente	Periodo (años)	PERÚ	Arequipa	
Tuberculosis	Toda las formas	Tasa x 100,000 hab.	18	2022	86.2	47.1
Malaria	P. falciparum	No. (*)	11	2022	4,171	-
		Tasa x 100,000 hab.			12.5	0.0
	P. vivax	No. (*)			22,856	-
		Tasa x 100,000 hab.			68.7	-
	Todas las formas	No. (*)			27,027	-
	Tasa x 100,000 hab.	81.3	-			
Dengue 1/	No. (I)	11	2022	63,215	-	
	Tasa x 100,000 hab.			190.1	-	
VIH infectados	No.	11	2022	9,043	237	
SIDA	No.	11	2022	1,326	104	
	Tasa x 100,000 hab.			4.0	6.8	
Bajo peso al nacer (< 2.5 Kg)	%	3	2022	6.7	(5,1)	
Neumonía en <5 años	Tasa x 1,000 <5a	11	2022	8.2	9.6	
Desnutrición < 5 años (Patrón OMS)	Global 2/	3	2022	2.3	0.4	
				Aguda 2/	0.5	0.2
	Crónica 2/			11.7	4.8	
Madres o gestantes adolescentes 15-19 años	%	8	2022	9.2	3,6	

Las enfermedades transmisibles, como la infección por tuberculosis, malaria (Plasmodium vivax), dengue y VIH/sida, representan el menor riesgo de transmisión en la Región de Arequipa en el 2022.

Además, los niños nacen con un peso menor al promedio nacional en un 5,1%. Por otro lado, la Región de Arequipa presenta nivel muy por debajo del promedio,

respecto a la tasa de madres o gestantes adolescentes.



Financiamiento en Salud



Asignación y Ejecución Presupuestal Per Cápita

Asignación y Ejecución Presupuestal Per Cápita Función Salud - Año Fiscal 2020 - 2022

DPTOS	AÑOS	Actividad		Proyectos		Actividad + Proyectos	
		Asignación Presupuestal S/.	Ejecución Presupuestal S/.	Asignación Presupuestal S/.	Ejecución Presupuestal S/.	Asignación Presupuestal S/.	Ejecución Presupuestal S/.
PERÚ	2022	773.99	723.08	173.66	120.32	947.66	843.40
Arequipa		545.18	501.34	126.56	85.68	671.74	587.02
PERÚ	2021	800.26	740.14	139.98	82.01	940.24	822.15
Arequipa		554.80	522.35	144.53	90.95	699.33	613.30
PERÚ	2020	744.64	676.90	98.78	62.88	843.42	739.77
Arequipa		481.48	460.55	138.84	93.56	620.31	554.11

Fuente: INEI, MEF-Consulta Amigable.

Actualización: 02/08/2023

El gasto por habitante de la función salud de la región Arequipa, ha tenido un incremento sostenido en los últimos años, alcanzando un mayor nivel que el promedio nacional durante el año 2021.



Asignación y Ejecución Presupuestal como Porcentaje del PBI

Asignación y Ejecución Presupuestal como Porcentaje del PBI Función Salud - Año Fiscal 2020 - 2022

DPTOS	AÑOS	Actividad		Proyectos		Actividad + Proyectos	
		Asignación Presupuestal (%)	Ejecución Presupuestal (%)	Asignación Presupuestal (%)	Ejecución Presupuestal (%)	Asignación Presupuestal (%)	Ejecución Presupuestal (%)
PERÚ	2022	4.56	4.26	1.02	0.71	5.58	4.96
Arequipa		2.69	2.47	0.62	0.42	3.32	2.90
PERÚ	2021	4.79	4.43	0.84	0.49	5.62	4.92
Arequipa		2.82	2.65	0.73	0.46	3.55	3.11
PERÚ	2020	4.99	4.53	0.66	0.42	5.65	4.95
Arequipa		2.72	2.60	0.78	0.53	3.51	3.13

Fuente: INEI, MEF-Consulta Amigable.

Actualización: 02/08/2023

El departamento de Arequipa, contribuyó al crecimiento del PBI en menor proporción que el promedio nacional durante los 3 años analizados.

Gasto Función Salud Vs Tasa de Fallecidos por COVID-19

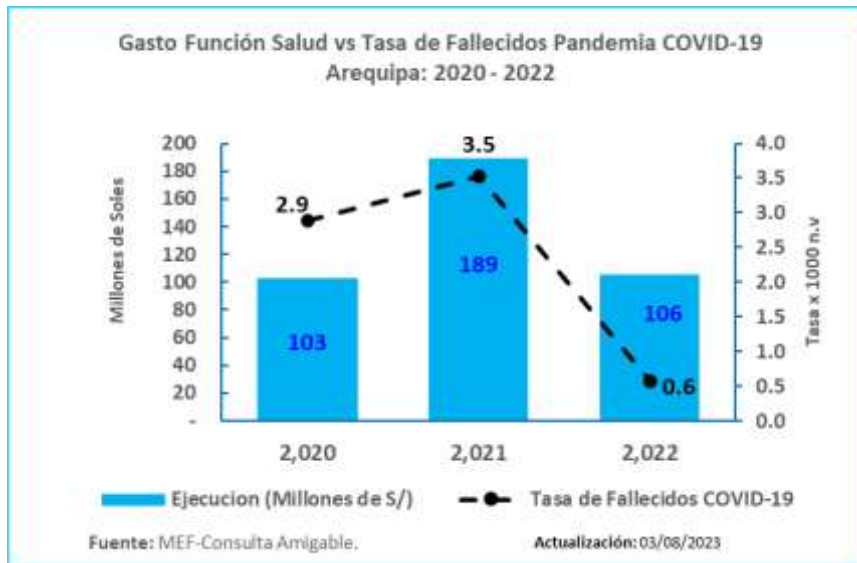

En la región Arequipa, el gasto en función de salud en la región alcanzó su punto máximo al cierre del año 2021 durante la pandemia, mientras el menor número de muertes se evidenció en el 2022

Evolución de la Ejecución del Gasto Función Salud 2020 - 2022

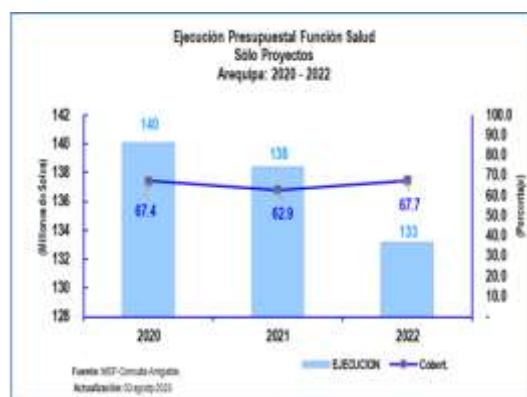
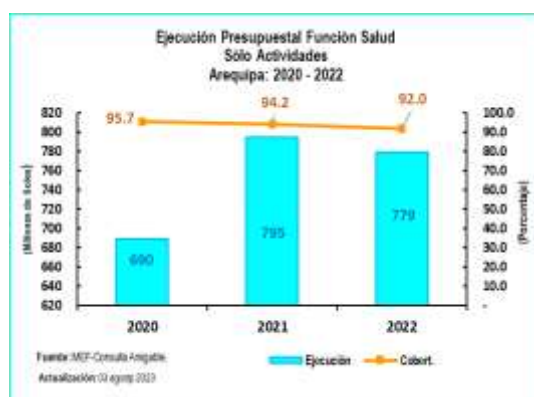

DPTOS	2020		2021		2022	
	Ejecución	%	Ejecución	%	Ejecución	%
PERÚ	22,084	90.9	24,454	92.5	24,148	93.4

DPTOS	2020		2021		2022	
	Ejecución	%	Ejecución	%	Ejecución	%
PERÚ	2,051	63.7	2,710	58.6	4,018	69.3

El gasto de la Región de Arequipa se ha mantenido por encima del 90% de su tasa de ejecución presupuestal desde el nivel prepandemia 2020. Además, durante el 2021, se registró una tasa de ejecución más baja en los gastos vinculados al rubro de proyectos.



Asignación y Ejecución del Gasto Función Salud – Año Fiscal 2023

Sólo Actividades:

Ejecución Presupuestal Según Genérica de Gasto
Año de Ejecución: 2023
Incluye: Sólo Actividades

Función 20: SALUD	21,830,838,958	24,239,827,128	13,169,783,041	54.3
Departamento: AREQUIPA	632,960,394	780,630,996	416,809,672	53.4

Genérica	PIA	PIM	Devengado	Avance %
5-21: PERSONAL Y OBLIGACIONES SOCIALES	372,479,235	398,450,057	228,527,243	57.4
5-22: PENSIONES Y OTRAS PRESTACIONES SOCIALES	200,000	149,000	0	0.0
5-23: BIENES Y SERVICIOS	202,879,657	312,180,835	135,218,529	43.3
5-24: DONACIONES Y TRANSFERENCIAS	55,365,894	43,678,407	36,900,203	84.5
5-25: OTROS GASTOS	1,872,509	17,400,448	15,366,222	88.3
6-26: ADQUISICION DE ACTIVOS NO FINANCIEROS	143,099	8,772,249	797,475	9.1

MEF: Consulta Amigable Actualización: 16/08/2024

En términos de avance de ejecución presupuestaria a la fecha, la region presenta un avance muy similar sin mucha diferencia de la tasa de ejecución del gasto que el promedio nacional.

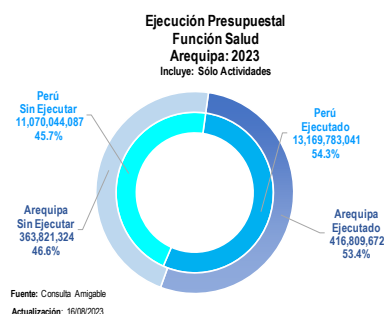

Las Genéricas de Gastos “Bienes y Servicios” y “Donaciones y Transferencias”, tienen la mayor participación en los gastos. Estas dos categorías representan el 41,3% del total de los gastos programados para el año fiscal 2023.

Sólo Proyectos:

Ejecución Presupuestal Según Genérica de Gasto
Año de Ejecución: 2023
Incluye: Sólo Proyectos

Función 20: SALUD	5,151,946,107	6,307,090,675	1,992,397,509	31.6
Departamento: AREQUIPA	104,594,374	119,204,400	19,127,328	16.0

Genérica	PIA	PIM	Devengado	Avance %
6-24: DONACIONES Y TRANSFERENCIAS	0	328,940	0	0.0
6-26: ADQUISICION DE ACTIVOS NO FINANCIEROS	104,594,374	118,875,460	19,127,328	16.1

MEF: Consulta Amigable Actualización: 16/08/2024

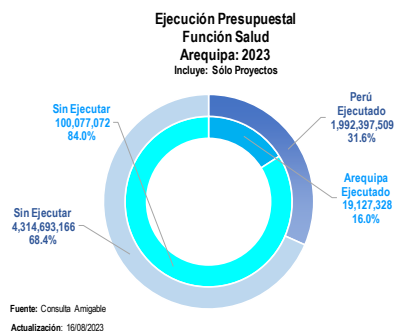

En lo que va del año, el gasto total destinada a proyectos en el Departamento de Arequipa, presenta casi la mitad de la proporción que alcanza la tasa de ejecución del promedio nacional.



Referencias Bibliográficas

1. INEI Perú. Estimaciones y Proyecciones de Población Departamental, por Años Calendario y Edades Simples 1995-2030. Boletín Especial N° 25. Lima: INEI; 2020. https://www.inei.gob.pe/media/MenuRecursivo/publicaciones_digitales/Est/Lib1722/.
2. INEI Perú. Estimaciones y Proyecciones de la Población Nacional, 1950-2070, Boletín de Análisis Demográfico N°38. Lima: INEI; 2019. https://www.inei.gob.pe/media/MenuRecursivo/publicaciones_digitales/Est/Lib1665/index.html.
3. INEI Perú. Encuesta Demográfica y de Salud Familiar - ENDES 2022, Informe Principal. Lima: INEI; 2023. https://www.inei.gob.pe/media/MenuRecursivo/publicaciones_digitales/Est/Lib1838/.
4. INEI. Evolución de los indicadores de Empleo e Ingreso por departamento 2007-2021. Lima: INEI; 2021. https://www.inei.gob.pe/media/MenuRecursivo/publicaciones_digitales/Est/Lib1870/libro.pdf.
5. INEI. Gasto destinado al sector salud 2007-2021. <https://www.inei.gob.pe/estadisticas/indice-tematico/sociales/>.
6. PNUD. El Reto de la Igualdad: Una lectura a las Dinámicas Territoriales en el Perú. Lima 2019. <https://www.pe.undp.org/content/peru/es/home/library/poverty/el-reto-de-la-igualdad.html>.
7. INEI Perú. Encuesta Nacional de Hogares - ENAHO. <http://inei.inei.gob.pe/microdatos/>.
8. INEI Perú. Sistema de Información Regional para la Toma de Decisiones. <https://systems.inei.gob.pe/SIRTOD/app/consulta>.
9. INEI Perú. Informe Técnico: Evolución de la Pobreza Monetaria 2011-2022. https://www.inei.gob.pe/media/MenuRecursivo/publicaciones_digitales/Est/pobreza2022/Pobreza2022.pdf.
10. Diresas / Disas - Sistema de Hechos Vitales. Base de datos Defunciones 2021.
11. MINSA - Centro Nacional de Epidemiología, Prevención y Control de Enfermedades. Sistema Nacional de Vigilancia Epidemiológica 2022.
12. SUSALUD. Boletín Estadístico 2021. <https://www.gob.pe/institucion/susalud/informes-publicaciones/2049241-boletin-estadistico-2022>.
13. OPS. Encuesta Mundial de Tabaquismo en Jóvenes. Resumen Ejecutivo. Perú 2019. <https://www.dge.gob.pe/portalnuevo/publicaciones-destacadas/encuesta-mundial-de-tabaquismo-en-jovenes-peru-2019/>.
14. MINSA. Información de Recursos Humanos en el sector Salud, Perú 2021. Lima DIGEP-MINSA 2022. <https://cdn.www.gob.pe/uploads/document/file/3281380/Informaci%C3%B3n%20de%20Recursos%20Humanos%20en%20el%20sector%20Salud.pdf?v=1655762418>.
15. INEI Perú. Infraestructura del Sector Salud, 2016-2021. <https://www.inei.gob.pe/estadisticas/indice-tematico/health-sector-establishments/>.
16. OMS, UNICEF, UNFPA y Banco Mundial- Información de la División de Población de Naciones Unidas. Tendencias en la mortalidad materna 2000-2017, <https://apps.who.int/iris/bitstream/handle/10665/332475/WHO-RHR-19.23-spa.pdf?ua=1>.

17. MINSA - Centro Nacional de Epidemiología, Prevención y Control de Enfermedades. Sala situacional COVID-19 Perú. <https://www.dge.gob.pe/covid19/#grafico01>.
18. MINSA. Perfil de la Tuberculosis-Perú, 2022. [Internet]. Lima: DPCTB; 2023 Jul [citado 2023 Jul 5]. Disponible en: <http://www.tuberculosis.minsa.gob.pe/DashboardDPCTB/MapasTB.aspx>.
19. Datosmacro.com. Gasto Público Salud. <https://datosmacro.expansion.com/estado/gasto/salud>.
20. Festividades en Callao. <https://turismo.i.pe/callao/festividades.html>
21. Perú, Ministerio de Salud , Centro Nacional de Epidemiología, Prevención y Control de Enfermedades (CDC). Indicadores Básicos de Salud; 2019, 2020.
22. Indicadores de monitoreo de la notificación del sistema de vigilancia epidemiológica, Perú 2021. Centro Nacional de Epidemiología, Prevención y Control de Enfermedades (CDC) - Ministerio de Salud.
23. Juan José García Miranda Karlos Tacuri Aragón; 2004. Fiestas Populares Tradicionales de Perú, Instituto Iberoamericano del Patrimonio atural y Cultural IPANC - Convenio Andres Bello- Lima - Perú
24. INEI. Perú: Proyecciones de Población Departamental por Años Calendario y Edades Simples 1950-2050.